

Master Political Science

Teilnahme

Insgesamt wurden 49 Masterstudierende des Studiengangs Political Science der Fakultät für Sozialwissenschaften zur Online-Befragung eingeladen, von denen 8 an der Befragung teilnahmen.

Arbeitsbelastung

Im ersten Frageblock sollten Studierende angeben, wie viel Zeit sie für Lehrveranstaltungen und das Selbststudium in Zeitstunden à 60 Minuten aufwenden.

Die folgende Tabelle 1 zeigt den durchschnittlichen studentischen Arbeitsaufwand für das Masterstudienfach Political Science.

Tabelle 1: Durchschnittlicher Workload der Studierenden des Masterstudienfachs Political Science

Master Political Science	
Zeitaufwand für Lehrveranstaltungen	
Mittelwert	3,88
Median	3,5
N	8
Zeitaufwand für Selbststudium	
Mittelwert	35,88
Median	33
N	8
Summe Workload	
Mittelwert	39,76
Median	36,5
N	8

Anschließend wurden Studierende zu ihren zusätzlich zum Studium durchgeführten Aktivitäten wie Erwerbstätigkeit, ehrenamtliches Engagement und familiären

Verpflichtungen befragt. Von den Befragten hatten alle zusätzliche Verpflichtungen zu ihrem Studium.

Die folgende Tabelle 2 stellt die Zeitangaben für die zusätzlich zum Studium durchgeführten Tätigkeiten dar.

Tabelle 2: Durchschnittlicher Zeitaufwand für zusätzlich zum Studium durchgeführte Aktivitäten der Studierenden des Masterstudienfachs Political Science

Master Political Science	
Zeitaufwand für Hilfskraft/Tutortätigkeit	
Mittelwert	8,1
Median	8
N	5
Zeitaufwand für Erwerbstätigkeit	
Mittelwert	9
Median	9
N	1
Zeitaufwand für außeruniversitäres Engagement	
Mittelwert	4
Median	3
N	3
Zeitaufwand für universitäres Engagement	
Mittelwert	2
Median	2
N	1
Zeitaufwand für Familienangelegenheiten	
Mittelwert	26,5
Median	26,5
N	2
Zeitaufwand für sonstige Tätigkeiten	
Mittelwert	-
Median	-
N	-

Empfundene Arbeitsbelastung

Ein weiterer wichtiger Baustein war es, Studierende zu ihrem Belastungserleben zu befragen. Hier sollten Studierende anhand einer fünfstufigen Antwortskala angeben, (1) wie sie ihren angegebenen Zeitaufwand für die zurückliegende Woche im Vergleich zu den vorangegangenen Wochen beurteilen, (2) wie sie die Arbeitsbelastung durch ihr Studium über das gesamte Semester empfinden, (3) ob sie die Belastung durch das Studium sehr gut ertragen und (4) ob sie die Arbeitsmenge sehr gut bewältigen können.



Abbildung 1: Arbeitsbelastung im Masterstudiengang Political Science

Prüfungsleistungen

Damit die Arbeitsbelastung besser erfasst werden kann, wurden Studierende nach ihren Prüfungsleistungen in ihrem Hauptfach während der Vorlesungszeit und der vorlesungsfreien Zeit gefragt. Die offene Frage „Sonstige Leistungen“ wurde aus den gemachten Angaben der Studierenden kodiert und anschließend wurden Häufigkeitszählungen vorgenommen. Die folgende Abbildung 2 zeigt die von den Studierenden zu erbringenden Prüfungsleistungen im Sommersemester 2016.

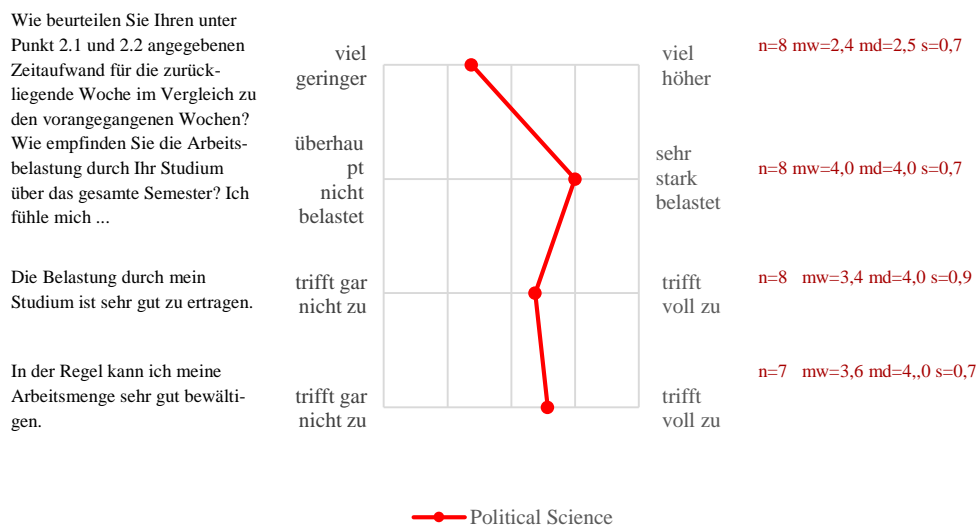

Abbildung 2: Prüfungsleistungen im Masterstudienfach Political Science im FSS 2016

Die folgende Tabelle 3 zeigt die Anzahl der zu erbringenden Prüfungsleistungen im Masterstudienfach Political Science während der Vorlesungszeit sowie in der vorlesungsfreien Zeit.

Tabelle 3: Anzahl der zu erbringenden Prüfungsleistungen in der Vorlesungszeit und der vorlesungsfreien Zeit im Studienfach Master Political Science

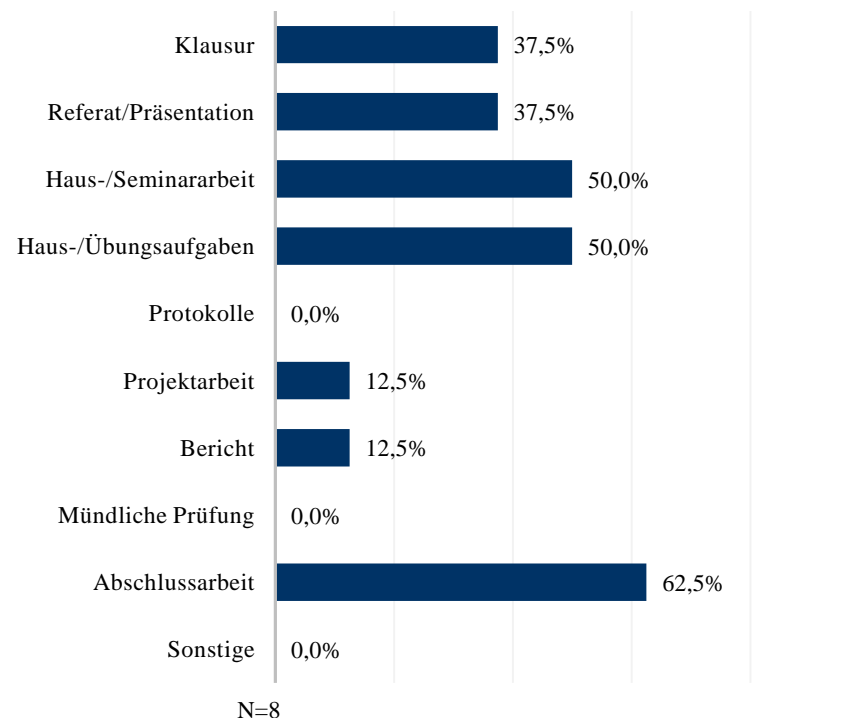
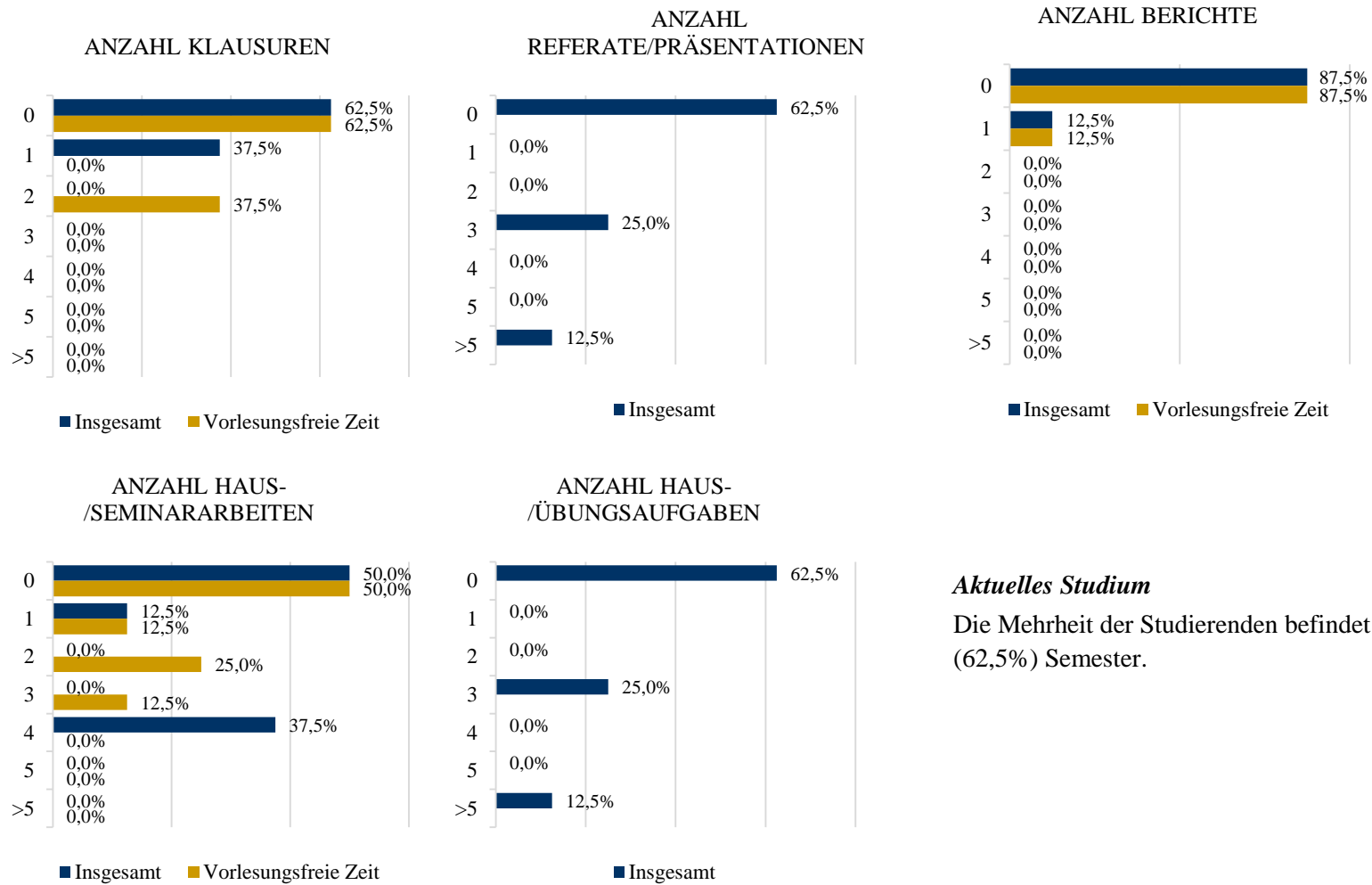

Aktuelles Studium

Die Mehrheit der Studierenden befindet sich im zweiten (37,5%) oder vierten (62,5%) Semester.